

## Uputstvo za pripremu štampe i podešavanje printera **STAR TSP650** za modul **Pozajmice**.

Printer STAR TSP650 je termalni štampač na kojem se mogu štampati Zadužnice – reversi. Štampa se obavlja na termalnom papiru širine 60mm-80mm.

Za pripremu i podešavanje morate obaviti sledeće postupke:

1. U Windows instalirati printer STAR sa njegovog originalnog CD-a.
  - Prilikom instalacije drajvera biće vam instaliran i program za Konfiguraciju štampača – Configuration Utility.
2. Posle instalacije drajvera pokrenite program **Configuration Utility** gde treba da podesite vrstu **Code page na 852 Latin-2** čime će te omogućiti štampu yu slova (š,ć,č,đ,ž) – način podešavanja kao na slikama 1 i 2. **Štampač mora biti priključen na računar i uključen.**
3. Izaberite opciju **Printer settings – Memory SW Settings**.

Slika 1.

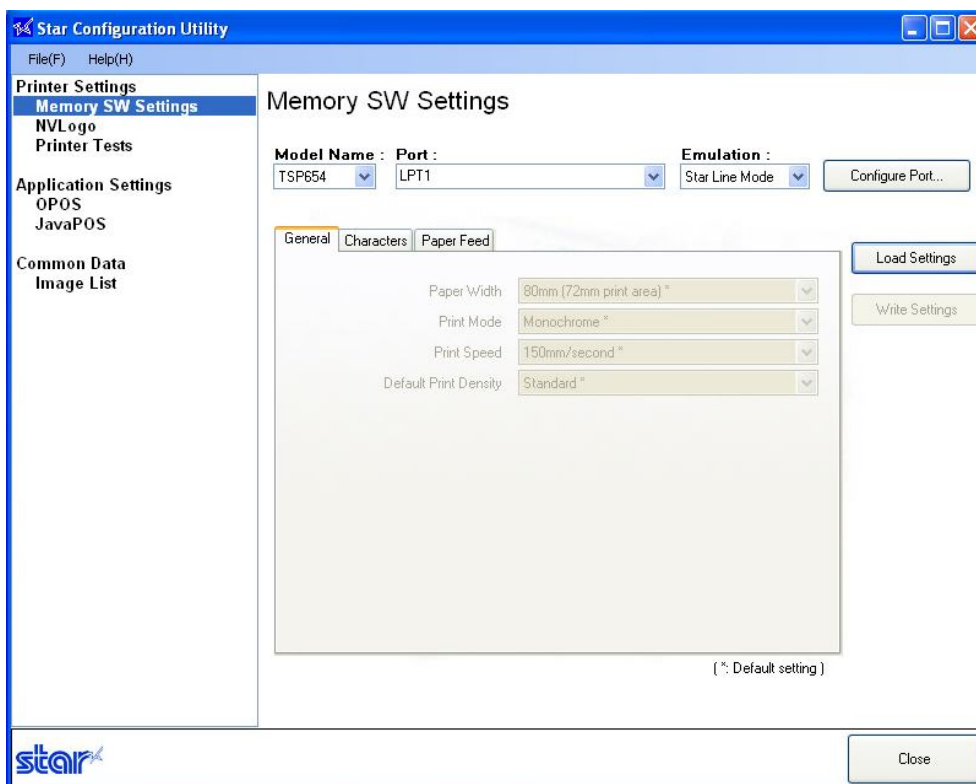

Kliknite na dugme **Load Settings** i dobićete novi prozor u kojem treba da izaberete karticu Characters, a zatim podesite sve kao na slici 2.

Slika 2.

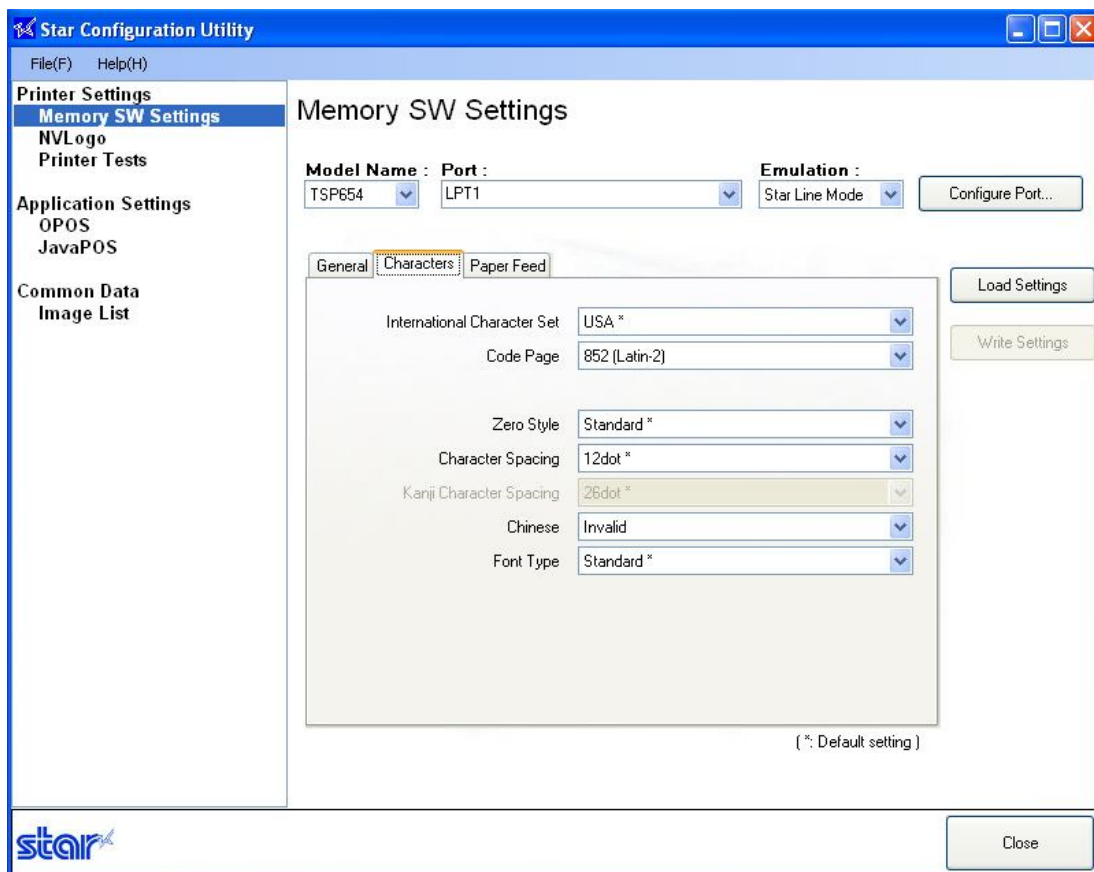

Zatim kliknite na dugme Write Setings – čime ste u memoriji štampača zapamtili ovo podešavanje.

4. Za proveru setovanja štampača morate uraditi sledeće:

- Ugasite štampač pritiskom prekidača na levoj strani štampača,
- Pritisnite desno - krajnje dugme na prednjem panelu štampača i držite ga pritisnutim par sekundi dok uključujete štampač na prekidač,
- Otпустите дугме и тада ће вам бити отштампана сва podešavanja štampača.

```

*** TSP650 Ver1.2 -b1.0 ***

Interface : Parallel

-- Dip Switch 1 --
Sw 12345678
On *****
Off

-- Dip Switch 1 Detail --
1 = Emulation : Star Line/T
5 = INIT Reset : Enable
6 = BUSY : All
7 = ASB : Invalid

-- Memory Switch --
FEDCBA9876543210 HEX.
<0> 0000000000000000 0000
<1> 0000000000000000 0000
<2> 0000000000000000 0000
<3> 0000010100000000 0500
<4> 0000000000000000 0000

-- Memory Switch Detail --
<0>4 = Character Mode: Standard
<1>9 = Top Margin : Default
<1>4 = Zero Style: Normal Zero
<1>3-0= Inter. Char: USA
<2>8 = Print Start Control : Page
<2>5,4= Print Speed: Normal
<2>2-0= Print Density: 1.0
<3>F-8= Page: #852 Latin-2
<3>4 = ANK Pitch: 12 dot
<3>1 = <CR>: Ignore
<3>0 = Feed Pitch: 4mm
<4>8 = Print Mode: Monochrome
<4>2-0= Printable Area : 72mm
    
```

## 5. Setovanje programa Reflection za izbor štampača STAR

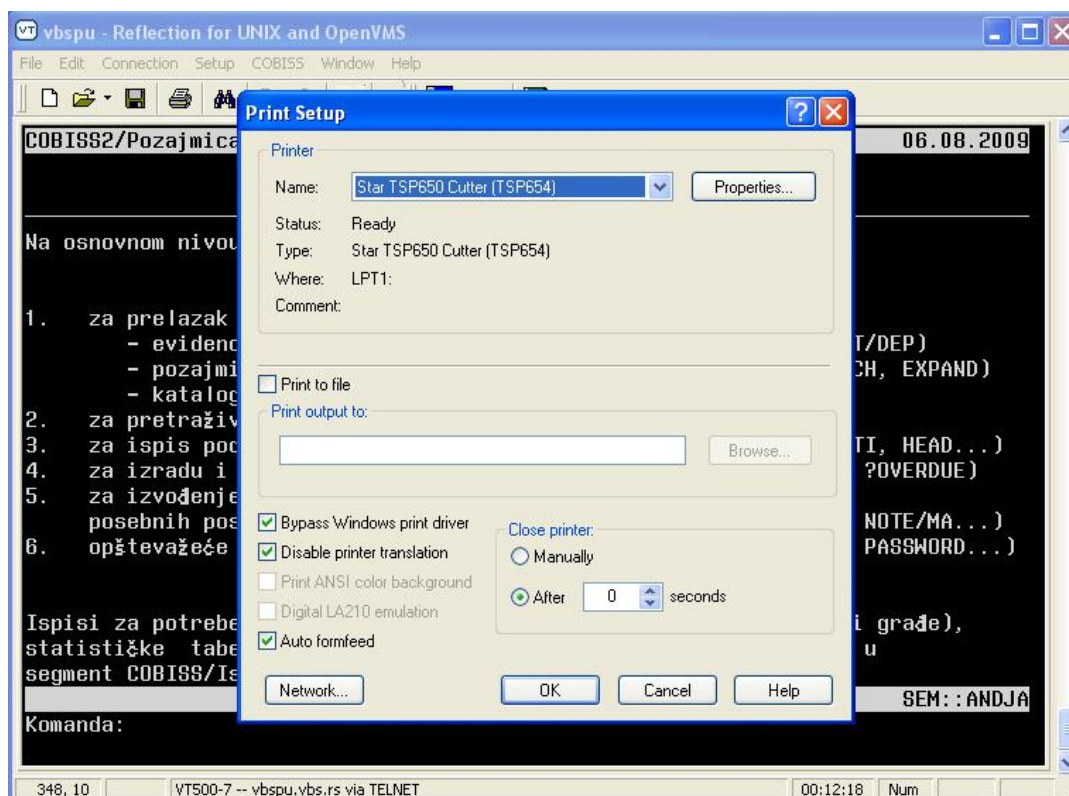

## 6. Setovanje COBISS-a za izbor Termalnog stampacu (18 Ther. Line printer (CP 852)).

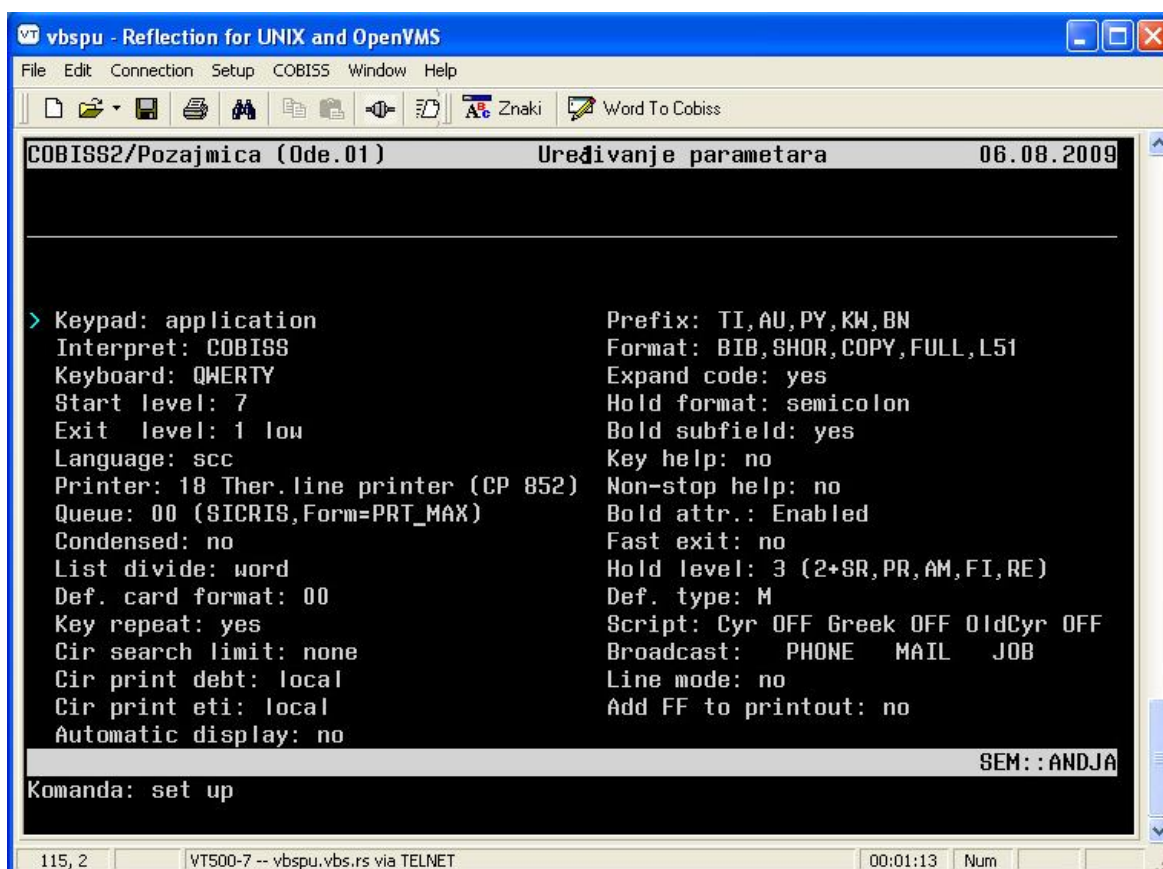

7. Ulazak u modul pozajmicu i izbor odeljenja iz kojeg želite da štamapate revers.

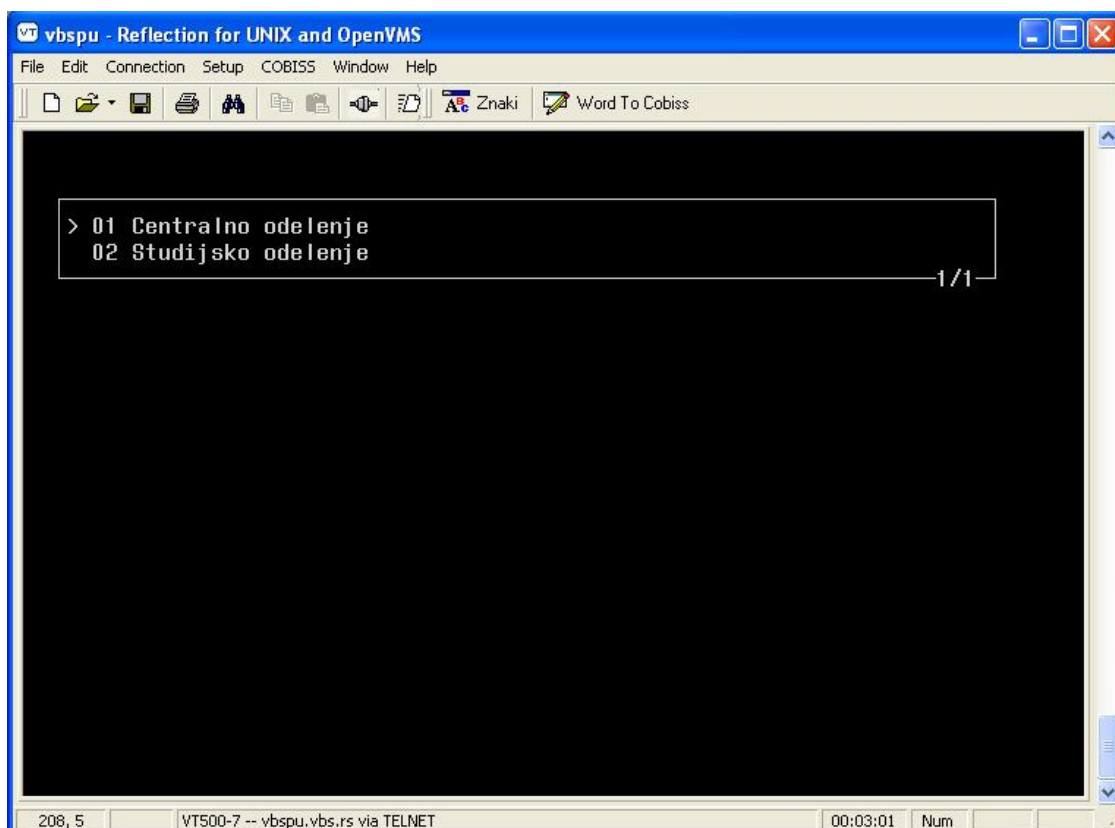

8. Komanda za štampu za odabranog člana biblioteke.

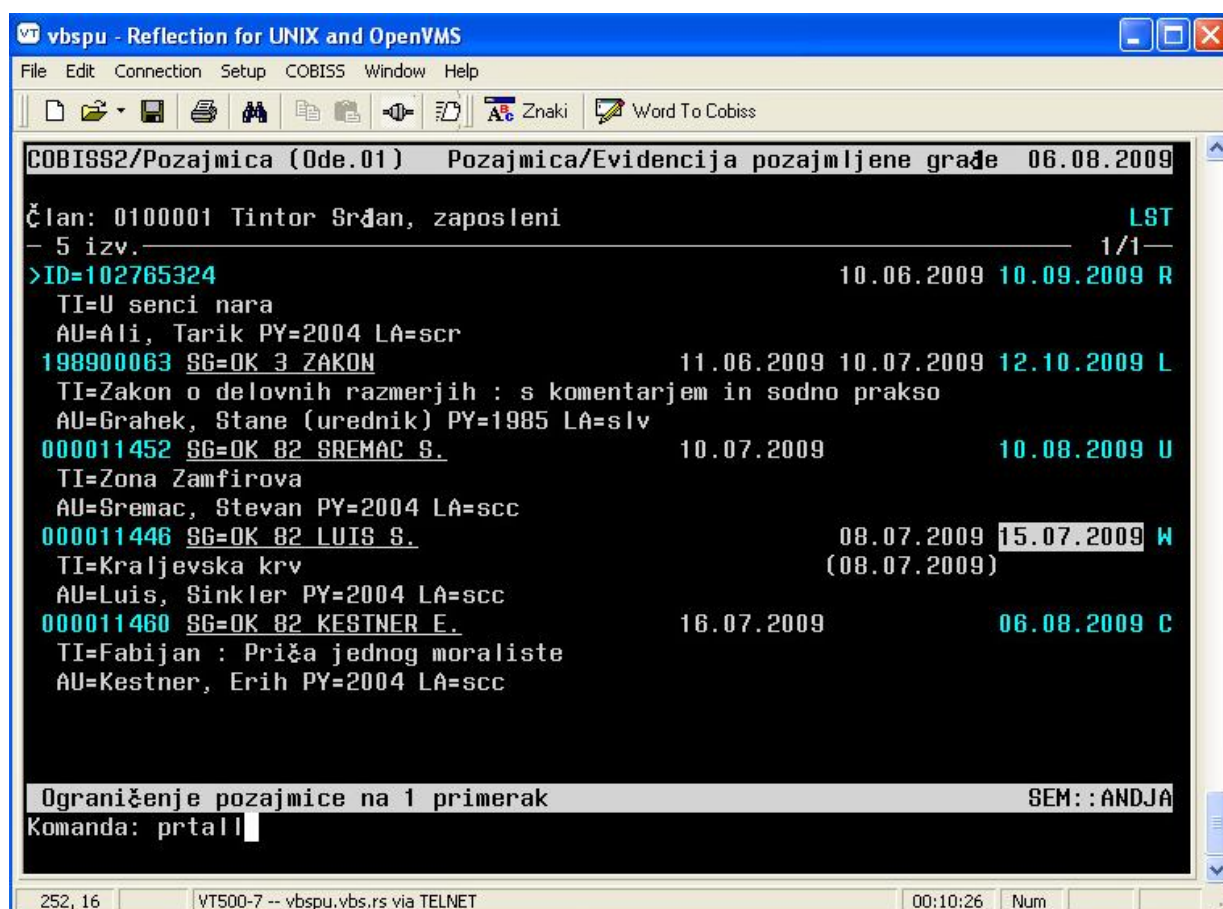

## 9. Izgled primera štampe je na slici.

COBISS Beograd, 06.08.2009 09:43

Seminarska baza u centru VBS  
Skerliceva 1  
Centralno odeljenje, Tel. 011 2459 473  
Identif. br. za PDV: 12345678

0100001 Tintor Srđan

### SPISAK GRADE

Pozajmljene publikacije vratiti do/tip

-----  
Fabijan 06.08.2009 knj  
SG=OK 82 KESTNER E.

Rezervisane građa tip

-----  
U senci nara knj

Poručene građa važi do/tip

-----  
Kraljevska krv 15.07.2009 knj  
SG=OK 82 LUIS S.  
Zona Zamfirova 10.08.2009 knj  
SG=OK 82 SREMAC S.

Izgubljena građa važi do/tip

-----  
Zakon o delovnih razmerjih 12.10.2009 knj  
SG=OK 3 ZAKON

Bibliotekar/-ka: ANDJA LATINOVIC

Prijatno čitanje!

VBS tim